

LEGENDA

- Zone B: zone urbane a prevalente destinazione residenziale, urbanizzate, totalmente o parzialmente edificate
B2 - Art. n° 45 N. A.
Zone di completamento caratterizzate da edifici in parte storici o di recente edificazione con presenza di aree minime di completamento
- Zone C: zone a prevalente destinazione residenziale, di espansione e di nuovo impianto:
C1 - Art. n° 46 N. A.
Zone di espansione semintensiva per edilizia convenzionata o sovvenzionata
C2 - Art. n° 47 N. A.
Zone di edilizia privata e/o convenzionata e/o sovvenzionata
C3 - Art. n° 48 N. A.
Zone destinate ad edilizia privata di tipo estensivo
C4 - Art. n° 49 N. A.
Zone destinate ad edilizia privata di tipo estensivo con edilizia unifamiliare

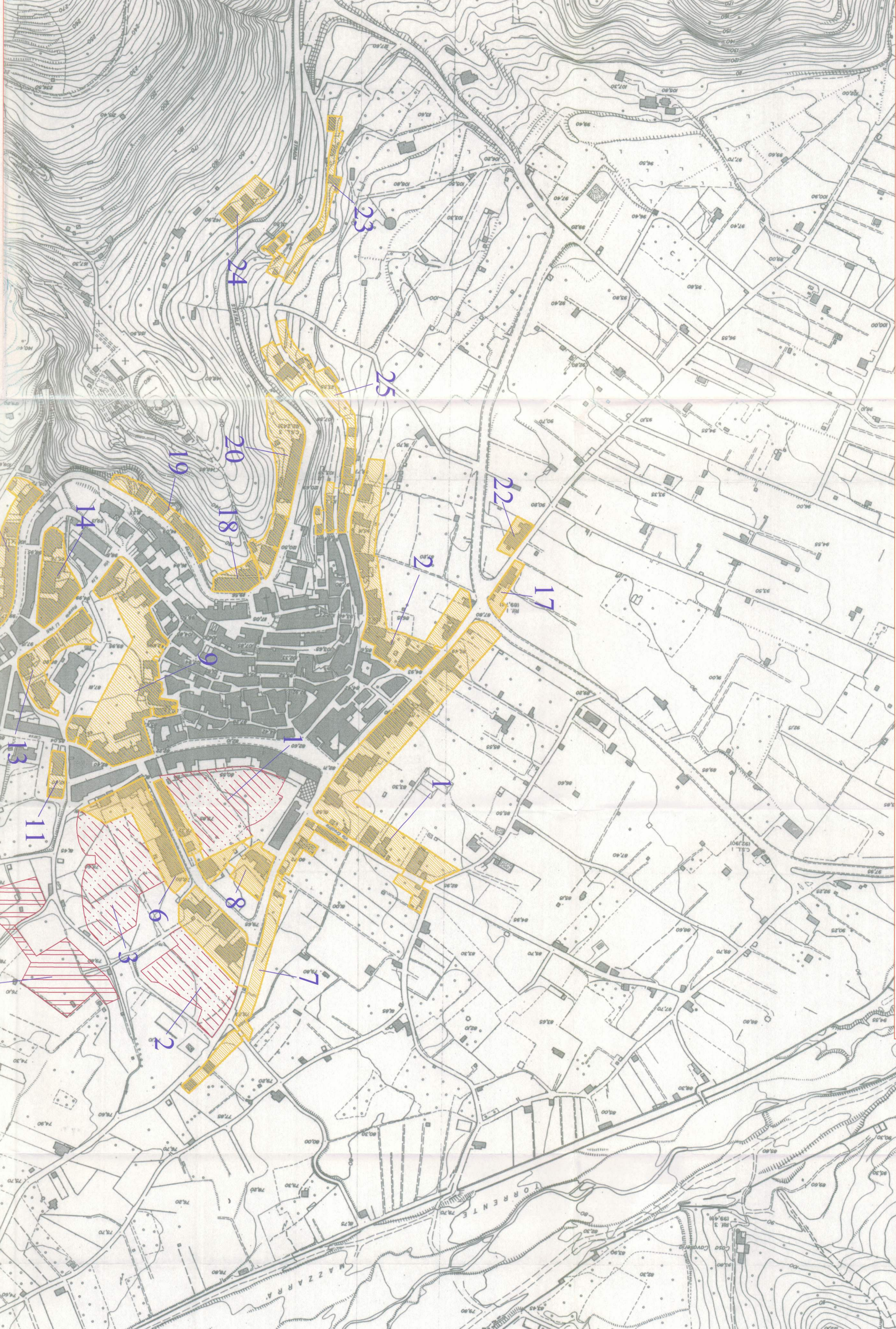

IN PRESENZA DELL'ARCHITETTO
ALLEGATO N. 4 AL D.D.G.
00.175 07.31.9.2013
REDAZIONE E REDAZIONE

COMUNE DI MAZZARRA' S. ANDREA
PROVINCIA DI MESSINA

PIANO REGOLATORE GENERALE COMUNALE

REVISIONE GENERALE

ZONIZZAZIONE, REGOLAMENTO EDILIZIO E NORME DI ATTUAZIONE
Ex art. 3, comma 3, L.R. n. 15 del 30/04/1991
Art. 3 Decreto A.R.T.A. del 17/06/1979 - G.U.R.S. N. 24 del 02/08/1979

ALLEGATO M 3

AREE PER SERVIZI E VALUTAZIONE STANDARDS URBANISTICI

SCALA 1:2000

Data:

I Tecnici:
Arch. Carmelo Pante

Ing. Luigi Calciopio

Collaboratore Antonio Gambiello

Il Resp. del Procedimento
Geom. Roberto Ravada

Il Sindaco
Dott. Carmelo Navarra



Per il Consiglio Comunale

Il Commissario Regionale
Dott. Gianni Giordano

OGGETTO: P.R.G. - P. 1. VOTO
000212 16.01.2003
REDAZIONE E REDAZIONE

ALLEGATO ALLA DELIBERA DEL
COMMISSARIO STRAORDINARIO
N° 06 DEL 22.03.2007

